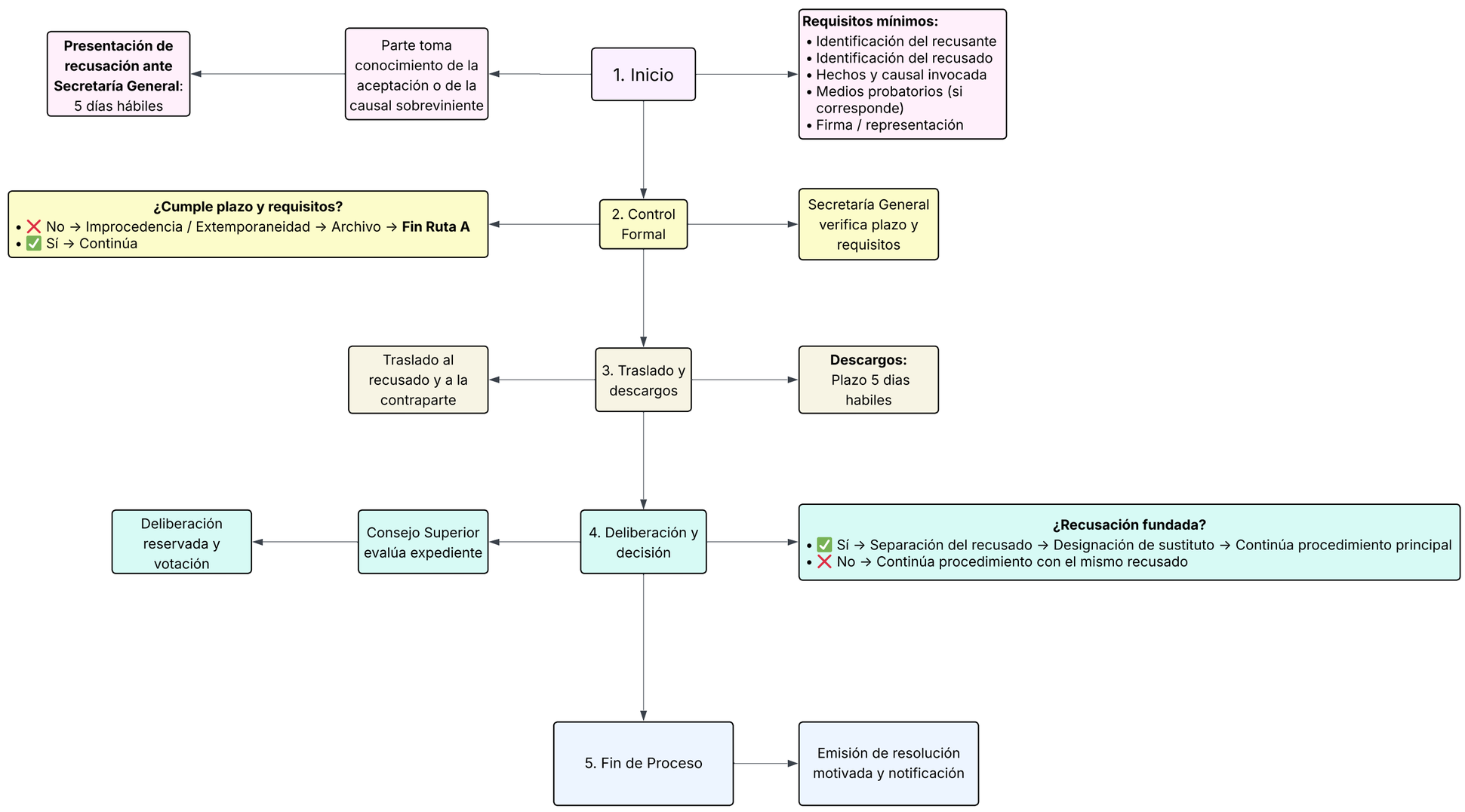PROCEDIMIENTO DE ACTUACION DEL CONSEJO SUPERIOR DEL CENTRO (RECUSACION)